

TermaTech **stålskorsten**

10 års
garanti!





Stilrent design uden synlige overgange



60 mm overlap sikrer en stabil og vandtæt skorsten



Højeffektiv isolering sikrer hurtig opvarmning og gode trækforhold



Kraftig lakering sikrer udseendet mange år frem



TermaTech stålskorsten

Skorstenen til din nye brændeovn skal vælges med omhu.

Skorstenen er brændeovnens "lunge" og skal sikre at din brændeovn fungerer optimalt fra det øjeblik der tændes op. Hvis skorstenen ikke giver det fornødne "træk" kan det resultere i røgneslag og dårlig forbrænding i brændeovnen. Man kan derfor sige, at en højisoleret rustfri TermaTech stålskorsten også er en investering i et godt miljø og en god fyringsøkonomi.

TermaTech tilbyder 10 års garanti mod gennemtæring. Stålskorstenen er udviklet og testet specifikt til det danske brændeovnsmarked. Skorstenen fremstilles på en af Europas største og mest moderne fabrikker, og er konstrueret med henblik på netop de krav, det omskiftelige danske vejr stiller.

Til nye huse, der skal opfylde de skærpede krav til tæthed, har TermaTech udviklet et ukompliceret og unikt system til at tætte imellem skorsten og dampspærre. Herved bevares husets tæthed og den oprindelige konstruktion. Det samme system kan med fordel anvendes på undertaget, således at slagregn og fygesne ikke kan trænge ind på loftet.

Derfor skal du vælge **TermaTechs** højisolerede rustfri skorsten:

- 10 års garanti mod gennemtæring.
- Konkurrencedygtig pris.
- Leveres i sort og grå.
- Syrefast rustfrit 0,5 mm inderør og rustfrit 0,5 mm yderør sikrer lang levetid.
- Lasersvejst yderkappe forhindrer vandindtrængning.
- Højeffektiv isolering sikrer hurtig opvarmning og betyder gode trækforhold i brændeovnen.
- En afstand på kun 25 mm til brændbart materiale, alt efter isoleringen omkring skorstenen, giver fleksibilitet ved monteringen.
- Kraftig lakering sikrer udseendet mange år frem.
- Vedligeholdelsesfri.
- Monteringsvenlig for såvel professionelle som "gør det selv" folket.
- Ingen synlige samlinger i stuen sikrer det stilrene design.
- Fremstillet i henhold til DS/EN 1856, som er nyeste EU standard for stålskorstene.
- Opfylder dansk byggregulativs krav for montering uden skakt.
- Komplet tilbehørs sortiment der kan løse alle opgaver.

Den slanke konstruktion fuldender installationen af brændeovnen



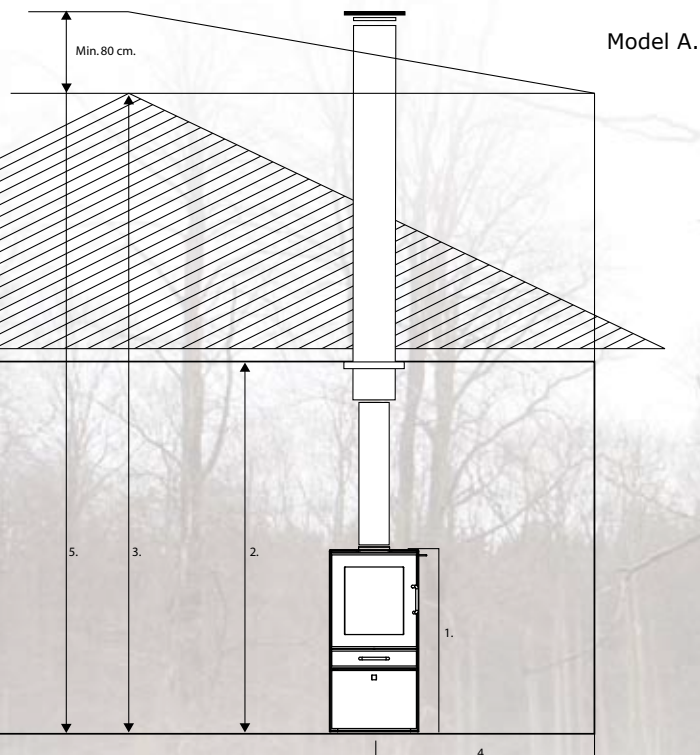

Model A.

Skorstens beregning

Model A og B

- | | | |
|---------------------------------|-------|----|
| 1. Ovnhøjde | _____ | cm |
| 2. Rumhøjde | _____ | cm |
| 3. Højde fra gulv til kip | _____ | cm |
| 4. Afstand fra væg til midt ovn | _____ | cm |
| 5. Total højde på skorsten | _____ | cm |

Model B

- | | | |
|-------------------------------------|-------|----|
| 7. Højde fra gulv til midt rørfgang | _____ | cm |
|-------------------------------------|-------|----|

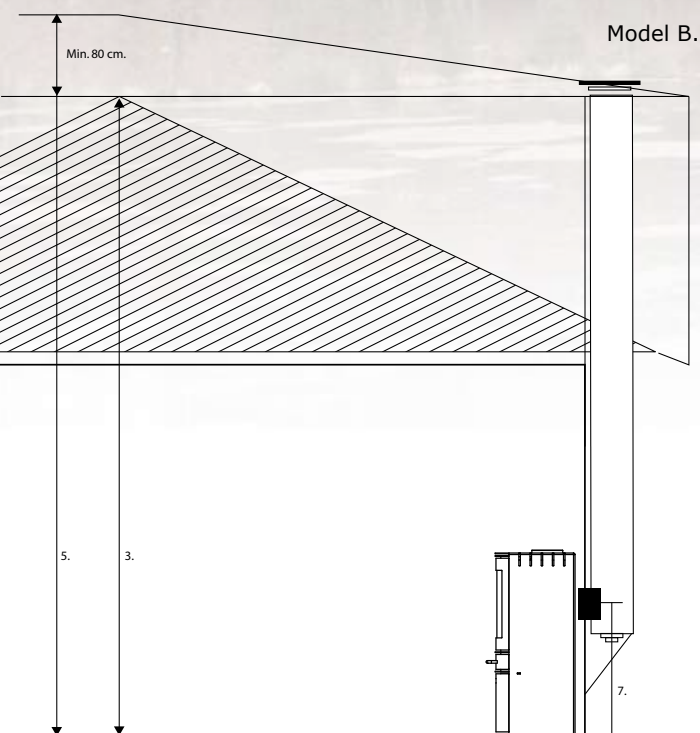

Model B.

Ovntype: _____

Indvendig diameter på røgafgang _____ mm

Taghældning antal gr. _____

Lofthældning antal gr. _____

Tagtype

Eternit Tegl Pap

Hustype

Nybyggeri Et-plan Flere plan

TermaTechs stålskorstene forhandles udelukkende igennem fagbutikker, idet disse kan yde den fornødne rådgivning og installation.

Forhandler: